

Rapport de mission de repérage des matériaux et produits contenant de l'amiante avant réalisation de travaux

R. 4412-97 modifié par le décret 2012-639 du 4 mai 2012
Norme NF X 46-020

6 SQUARE PAUL ALGIS

MODULE 50LAF0002
77360 VAIRES SUR MARNE



A \ INFORMATIONS GENERALES

A.1 \ DESIGNATION DU BÂTIMENT

Nature du bâtiment :	LOGEMENTS COLLECTIFS	Adresse :	6 SQUARE PAUL ALGIS 77360 VAIRES SUR MARNE
Date du permis de construire ou date de construction		Bâtiment :	
Etage :		Porte :	MODULE 50LAF0002
Ref Cadastrale :	NC	Propriété de :	OPH77 10 AVENUE CHARLES PEGUY 77000 MELUN

A.2 \ DESIGNATION DU DONNEUR D'ORDRE

Nom :	OPH77	Documents remis :	
Adresse :	10 AVENUE CHARLES PEGUY 77000 MELUN	Moyens mis à disposition :	

A.3 \ EXECUTION DE LA MISSION

RAPPORT N° :	50LAF0002	Laboratoire d'Analyses :	ITGA
Repérage réalisé le :	12/04/2019	Adresse laboratoire :	3 RUE ARMAND HERPIN LACROIX - CS 46537 35065 RENNES CEDEX
Accompagnateur :		Numéro d'accréditation :	1-5967
Par :	Mickaël JULIEN	Organisme d'assurance professionnelle :	AXA France
N° certificat :	CPDI 4129	Adresse assurance :	313 Terrasses de l'Arche 92727 NANTERRE CEDEX
Date d'obtention :	01/01/2017	N° de contrat d'assurance :	10158549604
Organisme certificateur	I.CERT Parc Edonia - Bâtiment G - Rue de la Terre Victoria - 35760 SAINT-GREGOIRE	Date de validité :	31/12/2019

B \ CACHET DU DIAGNOSTIQUEUR

FAIT LE **23/05/2019**

Cabinet : EXPERT HABITAT & INDUSTRIE INGENIERIE

Nom du responsable : **DEMOULIN Frédéric**

Nom du diagnostiqueur : **Mickaël JULIEN**



C\ SOMMAIRE

Table des matières

A \ INFORMATIONS GENERALES	2
A.1 \ DESIGNATION DU BÂTIMENT	2
A.2 \ DESIGNATION DU DONNEUR D'ORDRE	2
A.3 \ EXECUTION DE LA MISSION.....	2
B \ CACHET DU DIAGNOSTIQUEUR	2
C \ SOMMAIRE	3
D \ CONCLUSIONS	4
E \ PROGRAMME DE REPERAGE	5
F \ CONDITIONS DE REALISATION DU REPERAGE	8
G \ RAPPORTS PRECEDENTS.....	8
H \ RESULTATS DETAILLES DU REPERAGE	9
ANNEXE 1 – PHOTOS DES ELEMENTS AMIANTES ET/OU NON AMIANTES.....	25
ANNEXE 3 – PROCES VERBAUX D'ANALYSES.....	43
ATTESTATION(S).....	47
CERTIFICAT DE COMPETENCES	48

D\ CONCLUSIONS

Dans le cadre de la mission décrite en tête de rapport, il a été repéré des matériaux et produits contenant de l'amiante

PIECE	ETAGE	ELEMENTS	DESCRIPTIF LABORATOIRE	REPERAGE	Echantillon	METHODE	ETAT	RESULTAT
Chambre 2	Rez de chaussée	Revêtement souple	Colle polymère jaune non séparable + dalle dure cassante grise	Sol	50LAF0002P009	RESULTAT ANALYSE	BON ETAT	Fr2:Amiante détecté (Chrysotile)
Chambre 2	Rez de chaussée	Revêtement souple	Colle bitumineuse noire + ragréage non séparable	Sol	50LAF0002P009	RESULTAT ANALYSE	BON ETAT	Fr3:Amiante détecté (Chrysotile)
Chambre 3	Rez de chaussée	Revêtement souple	Colle polymère jaune non séparable + dalle dure cassante grise	Sol	50LAF0002P009	ZPSO	BON ETAT	Fr2:Amiante détecté (Chrysotile)
Chambre 3	Rez de chaussée	Revêtement souple	Colle bitumineuse noire + ragréage non séparable	Sol	50LAF0002P009	ZPSO	BON ETAT	Fr3:Amiante détecté (Chrysotile)
Placard 1	Rez de chaussée	Dalle de sol	Dalle dure cassante grise	Sol	50LAF0002P010	RESULTAT ANALYSE	BON ETAT	Fr1:Amiante détecté (Chrysotile)
Placard 1	Rez de chaussée	Dalle de sol	Colle bitumineuse noire + matériau blanc non séparable	Sol	50LAF0002P010	RESULTAT ANALYSE	BON ETAT	Fr2:Amiante détecté (Chrysotile)
Couloir 1	Rez de chaussée	Dalle de sol	Dalle dure cassante grise	Sol	50LAF0002P010	ZPSO	BON ETAT	Fr1:Amiante détecté (Chrysotile)
Couloir 1	Rez de chaussée	Dalle de sol	Colle bitumineuse noire + matériau blanc non séparable	Sol	50LAF0002P010	ZPSO	BON ETAT	Fr2:Amiante détecté (Chrysotile)

PIECE	ETAGE	ELEMENTS	DESCRIPTIF LABORATOIRE	REPERAGE	Echantillon	METHODE	ETAT	RESULTAT
Cellier	Rez de chaussée	Dalle de sol	Colle bitumineuse noire + ragréage gris non séparable + matériau blanc non séparable	Sol	50LAF0002P013	RESULTAT ANALYSE	BON ETAT	Fr3:Amiante détecté (Chrysotile)
Entrée	Rez de chaussée	Dalle de sol	Colle bitumineuse noire + ragréage gris non séparable + matériau blanc non séparable	Sol	50LAF0002P013	ZPSO	BON ETAT	Fr3:Amiante détecté (Chrysotile)
Séjour	Rez de chaussée	Dalle de sol	Colle bitumineuse noire + ragréage gris non séparable + matériau blanc non séparable	Sol	50LAF0002P013	ZPSO	BON ETAT	Fr3:Amiante détecté (Chrysotile)
Chambre 1	Rez de chaussée	Dalle de sol	Colle bitumineuse noire + ragréage gris non séparable + matériau blanc non séparable	Sol	50LAF0002P016	RESULTAT ANALYSE	BON ETAT	Fr3:Amiante détecté (Chrysotile)

JP : Jugement Personnel, ZPSO : Zone présentant des similitudes d'Ouvrage

Liste des locaux non visités concernés par les travaux et justification

PIECE	ETAGE	STATUT DE VISITE
NEANT		

Liste des éléments non inspectés et justification

PIECE	ETAGE	ELEMENTS	REPERAGE	RESULTAT
NEANT				

E \ PROGRAMME DE REPERAGE

PIECES CONCERNEES	PERIMETRE DU REPERAGE	REPERAGE	TRAVAUX	ELEMENTS	Echantillonnage	REMARQUES PARTICULIERES
	LOGEMENTS COLLECTIFS		Selon BT			

OFFICE PUBLIC DE L'HABITAT 77		PAGE N° 1	
NOM ET ADRESSE DE L'EXPÉDITEUR OFFICE PUBLIC DE L'HABITAT 77 ANT. GONDOIRE PAYS FRANCE 24 COURS DES DEUX PARCS 77420 CHAMPS SUR MARNE Tél: 01 64 14 11 11 Siret: 27770001900015		BON DE TRAVAUX 2019 6760 EXPERT HABITAT INGENIERIE 33 BIS BOULEVARD GAMBETTA 3EME ETAGE 78300 POISSY	
Réf. fournisseur F / 5149 Marché n° 2017 4475 1 Provenance GONDOIRE Objet DIVERS	Téléphone 0321734144		
SERVICE SCE GONDOIRE PDF		ÉMETTEUR JULLIEN CLEMENT	
LOCALISATION Programme 50 VAIRES SUR MARNE (P. ALGIS) Tranche 1 Ensemble F000 Escaller AF		Étage 00	Logement 2 Module 50LAF0002
ADRESSE M BOBI CLAUDE 6 SQUARE P. ALGIS 77360 VAIRES SUR MARNE		Retrait des clés CHEZ LE GARDIEN Tél. professionnel 0160266000 Tél. personnel 0952279932	

DELAI D'EXECUTION: 15 JOURS PERIODE DU: 29/03/2019 AU: 12/04/2019

ARTICLE	DÉSIGNATION	QUANTITÉ	PRIX UNITAIRE H.T.	TOTAL H.T.
AM46	REPERAGE AMIANTE AVANT TVX - T'YX	1,00	5,00	5,00
AM73	D'ENTRETIEN OU REPARATIONS - ENTRE 11 ET ANALYSE EN LABORATOIRE - ANALYSE MET ANALYSE DE 1 A 10 PRELEVEMENTS ISSUS	10,00	48,00	480,00
TOTAL H.T.				485,00
H.T. ACTUALISE				
COEFFICIENT REGIONAL				
RABAIS				
TOTAL H.T.				
T.V.A. 20,00 %				97,00
TOTAL T.T.C.				582,00

29-03-2019 Merci de contacter le gardien Monsieur ZEMANI au 0639409179.
NB: Rendez-vous uniquement le matin

AFFECTATION BUDGETAIRE		CODES STRUCTURE ET SCHEMA: ENTLOG			
CODE BUDGET	RUBRIQUE	INSTANCES	LIBELLÉ DU POSTE BUDGETAIRE		MONTANT T.T.C.
1 HONAMIA	A760	ANOR NOR	HONORAIRES DIAG AMIANTE		582,00

AFFECTATION ANALYTIQUE		RÉFÉRENCES PATRIMOINE		RÉFÉRENCES OCCUPANT		
CODE BUDGET						MONTANT T.T.C.
1 HONAMIA	50 1	F000 AF	50LAF0002	L3000538	BOBI CLAUDE	582,00

Voir en page 2 la suite du BON DE TRAVAUX 2019 6760

ORIGINAL À CONSERVER PAR LE DESTINATAIRE

ELEMENTS A SONDER OU A ANALYSER NON PRESENTS:

F \ CONDITIONS DE REALISATION DU REPERAGE

Le repérage amiante avant travaux, contient les informations sur la présence d'amiante dans les matériaux et produits du bâtiment afin d'informer les intervenants réalisant des activités ou interventions sur des matériaux et/ou équipements susceptibles de libérer des fibres d'amiante selon la liste citée dans le cadre E.

Il consiste à identifier et localiser, par inspections visuelles et investigations approfondies pouvant être destructives, l'ensemble des matériaux et produits contenant de l'amiante incorporés ou faisant indissociablement corps avec les locaux et les zones de l'immeuble objet des travaux.

Lorsque l'absence de marquages spécifiques ou de documents ne permet pas à l'opérateur de repérage d'attester de la présence ou de la non présence d'amiante dans les matériaux et produits, des prélèvements seront effectués afin de déterminer par analyse la présence ou non d'amiante.

Procédures de prélèvement :

Les prélèvements sur des matériaux ou produits susceptibles de contenir de l'amiante sont réalisés en vertu des dispositions du Code du Travail.

Le matériel de prélèvement est adapté à l'opération à réaliser afin de générer le minimum de poussières. Dans le cas où une émission de poussières est prévisible, le matériau ou produit est mouillé à l'eau à l'endroit du prélèvement (sauf risque électrique) et, si nécessaire, une protection est mise en place au sol ; de même, le point de prélèvement est stabilisé après l'opération (pulvérisation de vernis ou de laque, par exemple).

Pour chaque prélèvement, des outils propres et des gants à usage unique sont utilisés afin d'éliminer tout risque de contamination croisée. Dans tous les cas, les équipements de protection individuelle sont à usage unique.

L'accès à la zone à risque (sphère de 1 à 2 mètres autour du point de prélèvement) est interdit pendant l'opération. Si l'accompagnateur doit s'y tenir, il porte les mêmes équipements de protection individuelle que l'opérateur de repérage.

L'échantillon est immédiatement conditionné, après son prélèvement, dans un double emballage individuel étanche.

Les informations sur toutes les conditions existantes au moment du prélèvement susceptible d'influencer l'interprétation des résultats des analyses (environnement du matériau, contamination éventuelle, etc.) seront, le cas échéant, mentionnées dans la fiche d'identification et de cotation en annexe.

Sens du repérage pour évaluer un local :

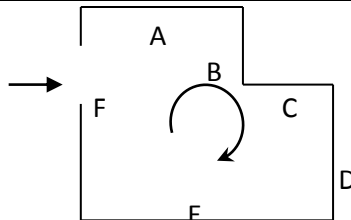

G \ RAPPORTS PRECEDENTS

NEANT

H \ RESULTATS DETAILLES DU REPERAGE

LISTE DES LOCAUX / PARTIES D'IMMEUBLE VISITEES/NON VISITEES CONCERNEES PAR LES TRAVAUX ET JUSTIFICATION

PIECE	ETAGE	JUSTIFICATION	VISITE	TRAVAUX
Entrée	RC		OUI	CONCERNEE
WC	RC		OUI	CONCERNEE
Couloir 1	RC		OUI	CONCERNEE
Salle de bains	RC		OUI	CONCERNEE
Débarras	RC		OUI	CONCERNEE
Chambre 1	RC		OUI	CONCERNEE
Chambre 2	RC		OUI	CONCERNEE
Chambre 3	RC		OUI	CONCERNEE
Séjour	RC		OUI	CONCERNEE
Cellier	RC		OUI	CONCERNEE
Cuisine	RC		OUI	CONCERNEE
Placard 2	RC		OUI	CONCERNEE
Placard 1	RC		OUI	CONCERNEE

DESCRIPTION DES REVETEMENTS EN PLACE AU JOUR DE LA VISITE

PIECE	ETAGE	MUR1	MUR2	MUR3	MUR4	PLANCHER		PORTES	FENETRE1	FENETRE2
						BAS	HAUT			
Entrée	RC	Béton	Brique / Enduit			Dalle de sol	Dalle Polystyrène	METALLIQUE		
WC	RC	Béton	Brique / Enduit			Dalle de sol	Dalle Polystyrène	BOIS		
Couloir 1	RC	Béton				Dalle de sol	Peinture	BOIS		
Salle de bains	RC	Brique / Enduit	Béton			Carrelage	Peinture	BOIS		
Débarras	RC	Brique / Enduit	Béton			Dalle de sol	Dalle Polystyrène	BOIS		
Chambre 1	RC	Brique / Enduit	Béton			Dalle de sol	Peinture	PVC		
Chambre 2	RC	Béton	Brique / Enduit			Sol souple	Dalle Polystyrène	PVC		
Chambre 3	RC	Brique / Enduit	Béton			Sol souple	Dalle Polystyrène	PVC		
Séjour	RC	Brique / Enduit	Béton			Dalle de sol	Peinture	PVC		

PIECE	ETAGE	MUR1	MUR2	MUR3	MUR4	PLANCHER BAS	PLANCHER HAUT	PORTES	FENETRE1	FENETRE2
Cellier	RC	Brique / Enduit	Béton			Dalle de sol	Dalle Polystyrène	BOIS		
Cuisine	RC	Béton	Brique / Enduit			Carrelage	Peinture	PVC		
Placard 2	RC	Béton	Brique / Enduit			Dalle de sol	Peinture	BOIS		
Placard 1	RC	Béton	Brique / Enduit			Dalle de sol	Peinture	BOIS		

LA LISTE DES MATERIAUX OU PRODUITS CONTENANT DE L'AMIANTE, SUR ZONE DE SIMILITUDE D'OUVRAGE ET SUR JUGEMENT PERSONNEL

PIECE	ETAGE	ELEMENTS	DESRIPTIF LABORATOIRE	Echantillon	REPERAGE	ETAT	RESULTAT	METHODE
Chambre 3	Rez de chaussée	Revêtement souple	Colle polymère jaune non séparable + dalle dure cassante grise	50LAF0002P009	Sol	BON ETAT	Fr2:Amiante détecté (Chrysotile)	ZPSO
Chambre 3	Rez de chaussée	Revêtement souple	Colle bitumineuse noire + ragréage non séparable	50LAF0002P009	Sol	BON ETAT	Fr3:Amiante détecté (Chrysotile)	ZPSO
Couloir 1	Rez de chaussée	Dalle de sol	Dalle dure cassante grise	50LAF0002P010	Sol	BON ETAT	Fr1:Amiante détecté (Chrysotile)	ZPSO
Couloir 1	Rez de chaussée	Dalle de sol	Colle bitumineuse noire + matériau blanc non séparable	50LAF0002P010	Sol	BON ETAT	Fr2:Amiante détecté (Chrysotile)	ZPSO
Entrée	Rez de chaussée	Dalle de sol	Colle bitumineuse noire + ragréage gris non séparable + matériau blanc non séparable	50LAF0002P013	Sol	BON ETAT	Fr3:Amiante détecté (Chrysotile)	ZPSO

PIECE	ETAGE	ELEMENTS	DESSCRIPTIF LABORATOIRE	Echantillon	REPERAGE	ETAT	RESULTAT	METHODE
Séjour	Rez de chaussée	Dalle de sol	Colle bitumineuse noire + ragréage gris non séparable + matériau blanc non séparable	50LAF0002P013	Sol	BON ETAT	Fr3:Amiante détecté (Chrysotile)	ZPSO

JP : Jugement Personnel, ZPSO : Zone présentant des similitudes d'Ouvrage

LA LISTE DES MATERIAUX OU PRODUITS CONTENANT DE L'AMIANTE, APRES ANALYSE

PIECE	ETAGE	ELEMENTS	DESSCRIPTIF LABORATOIRE	Echantillon	REPERAGE	ETAT	RESULTAT
Chambre 2	Rez de chaussée	Revêtement souple	Colle polymère jaune non séparable + dalle dure cassante grise	50LAF0002P009	Sol	BON ETAT	Fr2:Amiante détecté (Chrysotile)
Chambre 2	Rez de chaussée	Revêtement souple	Colle bitumineuse noire + ragréage non séparable	50LAF0002P009	Sol	BON ETAT	Fr3:Amiante détecté (Chrysotile)
Placard 1	Rez de chaussée	Dalle de sol	Dalle dure cassante grise	50LAF0002P010	Sol	BON ETAT	Fr1:Amiante détecté (Chrysotile)
Placard 1	Rez de chaussée	Dalle de sol	Colle bitumineuse noire + matériau blanc non séparable	50LAF0002P010	Sol	BON ETAT	Fr2:Amiante détecté (Chrysotile)
Cellier	Rez de chaussée	Dalle de sol	Colle bitumineuse noire + ragréage gris non séparable + matériau blanc non séparable	50LAF0002P013	Sol	BON ETAT	Fr3:Amiante détecté (Chrysotile)
Chambre 1	Rez de chaussée	Dalle de sol	Colle bitumineuse noire + ragréage gris non séparable + matériau blanc non séparable	50LAF0002P016	Sol	BON ETAT	Fr3:Amiante détecté (Chrysotile)

JP : Jugement Personnel, ZPSO : Zone présentant des similitudes d'Ouvrage

LA LISTE DES MATERIAUX SUSCEPTIBLES DE CONTENIR DE L'AMIANTE, MAIS N'EN CONTENANT PAS.

PIECE	ETAGE	ELEMENTS	DESSCRIPTIF LABORATOIRE	Echantillon	REPERAGE	ETAT	RESULTAT	METHODE
WC	Rez de chaussée	Colle polystyrène	Polystyrène expansé (billes) blanc	50LAF0002P001	Plafond	BON ETAT	Amiante non détecté	RESULTAT ANALYSE

PIECE	ETAGE	ELEMENTS	DESCRIPTIF LABORATOIRE	Echantillon	REPERAGE	ETAT	RESULTAT	METHODE
WC	Rez de chaussée	Enduit ciment	Peinture en vrac non séparable + enduit plâtreux blanc en vrac	50LAF0002P002	Mur C	BON ETAT	Amiante non détecté	RESULTAT ANALYSE
Cuisine	Rez de chaussée	Enduit ciment	Peinture en vrac non séparable + enduit plâtreux blanc en vrac	50LAF0002P002	Mur B	BON ETAT	Amiante non détecté	ZPSO
Cuisine	Rez de chaussée	Enduit ciment	Peinture en vrac non séparable + enduit plâtreux blanc en vrac	50LAF0002P002	Mur D	BON ETAT	Amiante non détecté	ZPSO
Salle de bains	Rez de chaussée	Enduit / Peinture béton	Peintures multiples en vrac non séparable + enduit plâtreux blanc en vrac	50LAF0002P003	Plafond	BON ETAT	Amiante non détecté	RESULTAT ANALYSE
Cuisine	Rez de chaussée	Enduit / Peinture béton	Peintures multiples en vrac non séparable + enduit plâtreux blanc en vrac	50LAF0002P003	Plafond	BON ETAT	Amiante non détecté	ZPSO
Débarras	Rez de chaussée	Colle polystyrène	Peinture non séparable + polystyrène expansé (billes) blanc	50LAF0002P004	Plafond	BON ETAT	Amiante non détecté	RESULTAT ANALYSE
Chambre 1	Rez de chaussée	Enduit ciment	Peinture en vrac non séparable + enduit beige en vrac	50LAF0002P005	Mur C	BON ETAT	Amiante non détecté	RESULTAT ANALYSE
Cellier	Rez de chaussée	Enduit ciment	Peinture en vrac non séparable + enduit beige en vrac	50LAF0002P005	Mur A	BON ETAT	Amiante non détecté	ZPSO
Cellier	Rez de chaussée	Enduit ciment	Peinture en vrac non séparable + enduit beige en vrac	50LAF0002P005	Mur C	BON ETAT	Amiante non détecté	ZPSO

PIECE	ETAGE	ELEMENTS	DESCRIPTIF LABORATOIRE	Echantillon	REPERAGE	ETAT	RESULTAT	METHODE
Cellier	Rez de chaussée	Enduit ciment	Peinture en vrac non séparable + enduit beige en vrac	50LAF0002P005	Mur D	BON ETAT	Amiante non détecté	ZPSO
Chambre 1	Rez de chaussée	Enduit ciment	Peinture en vrac non séparable + enduit beige en vrac	50LAF0002P005	Mur A	BON ETAT	Amiante non détecté	ZPSO
Chambre 2	Rez de chaussée	Enduit ciment	Peinture en vrac non séparable + enduit beige en vrac	50LAF0002P005	Mur B	BON ETAT	Amiante non détecté	ZPSO
Chambre 2	Rez de chaussée	Enduit ciment	Peinture en vrac non séparable + enduit beige en vrac	50LAF0002P005	Mur C	BON ETAT	Amiante non détecté	ZPSO
Chambre 3	Rez de chaussée	Enduit ciment	Peinture en vrac non séparable + enduit beige en vrac	50LAF0002P005	Mur A	BON ETAT	Amiante non détecté	ZPSO
Chambre 3	Rez de chaussée	Enduit ciment	Peinture en vrac non séparable + enduit beige en vrac	50LAF0002P005	Mur B	BON ETAT	Amiante non détecté	ZPSO
Chambre 3	Rez de chaussée	Enduit ciment	Peinture en vrac non séparable + enduit beige en vrac	50LAF0002P005	Mur C	BON ETAT	Amiante non détecté	ZPSO
Débarras	Rez de chaussée	Enduit ciment	Peinture en vrac non séparable + enduit beige en vrac	50LAF0002P005	Mur A	BON ETAT	Amiante non détecté	ZPSO
Débarras	Rez de chaussée	Enduit ciment	Peinture en vrac non séparable + enduit beige en vrac	50LAF0002P005	Mur C	BON ETAT	Amiante non détecté	ZPSO

PIECE	ETAGE	ELEMENTS	DESCRIPTIF LABORATOIRE	Echantillon	REPERAGE	ETAT	RESULTAT	METHODE
Entrée	Rez de chaussée	Enduit ciment	Peinture en vrac non séparable + enduit beige en vrac	50LAF0002P005	Mur B	BON ETAT	Amiante non détecté	ZPSO
Entrée	Rez de chaussée	Enduit ciment	Peinture en vrac non séparable + enduit beige en vrac	50LAF0002P005	Mur C	BON ETAT	Amiante non détecté	ZPSO
Entrée	Rez de chaussée	Enduit ciment	Peinture en vrac non séparable + enduit beige en vrac	50LAF0002P005	Mur D	BON ETAT	Amiante non détecté	ZPSO
Placard 1	Rez de chaussée	Enduit ciment	Peinture en vrac non séparable + enduit beige en vrac	50LAF0002P005	Mur B	BON ETAT	Amiante non détecté	ZPSO
Placard 2	Rez de chaussée	Enduit ciment	Peinture en vrac non séparable + enduit beige en vrac	50LAF0002P005	Mur B	BON ETAT	Amiante non détecté	ZPSO
Séjour	Rez de chaussée	Enduit ciment	Peinture en vrac non séparable + enduit beige en vrac	50LAF0002P005	Mur A	BON ETAT	Amiante non détecté	ZPSO
Séjour	Rez de chaussée	Enduit ciment	Peinture en vrac non séparable + enduit beige en vrac	50LAF0002P005	Mur C	BON ETAT	Amiante non détecté	ZPSO
Chambre 2	Rez de chaussée	Colle polystyrène	Polystyrène expansé (billes) blanc + colle polymère jaune non séparable	50LAF0002P006	Plafond	BON ETAT	Amiante non détecté	RESULTAT ANALYSE
Chambre 1	Rez de chaussée	Enduit / Peinture béton	Peinture en vrac non séparable + enduit plâtreux beige en vrac	50LAF0002P007	Mur D	BON ETAT	Fr1:Amiante non détecté	RESULTAT ANALYSE
Chambre 1	Rez de chaussée	Enduit / Peinture béton	Matériau gris en vrac	50LAF0002P007	Mur D	BON ETAT	Fr2:Amiante non détecté	RESULTAT ANALYSE

PIECE	ETAGE	ELEMENTS	DESRIPTIF LABORATOIRE	Echantillon	REPERAGE	ETAT	RESULTAT	METHODE
Cellier	Rez de chaussée	Enduit / Peinture béton	Peinture en vrac non séparable + enduit plâtreux beige en vrac	50LAF0002P007	Mur B	BON ETAT	Fr1:Amiante non détecté	ZPSO
Cellier	Rez de chaussée	Enduit / Peinture béton	Matériau gris en vrac	50LAF0002P007	Mur B	BON ETAT	Fr2:Amiante non détecté	ZPSO
Chambre 1	Rez de chaussée	Enduit / Peinture béton	Peinture en vrac non séparable + enduit plâtreux beige en vrac	50LAF0002P007	Mur B	BON ETAT	Fr1:Amiante non détecté	ZPSO
Chambre 1	Rez de chaussée	Enduit / Peinture béton	Matériau gris en vrac	50LAF0002P007	Mur B	BON ETAT	Fr2:Amiante non détecté	ZPSO
Chambre 2	Rez de chaussée	Enduit / Peinture béton	Peinture en vrac non séparable + enduit plâtreux beige en vrac	50LAF0002P007	Mur A	BON ETAT	Fr1:Amiante non détecté	ZPSO
Chambre 2	Rez de chaussée	Enduit / Peinture béton	Matériau gris en vrac	50LAF0002P007	Mur A	BON ETAT	Fr2:Amiante non détecté	ZPSO
Chambre 2	Rez de chaussée	Enduit / Peinture béton	Peinture en vrac non séparable + enduit plâtreux beige en vrac	50LAF0002P007	Mur D	BON ETAT	Fr1:Amiante non détecté	ZPSO
Chambre 2	Rez de chaussée	Enduit / Peinture béton	Matériau gris en vrac	50LAF0002P007	Mur D	BON ETAT	Fr2:Amiante non détecté	ZPSO
Chambre 3	Rez de chaussée	Enduit / Peinture béton	Peinture en vrac non séparable + enduit plâtreux beige en vrac	50LAF0002P007	Mur D	BON ETAT	Fr1:Amiante non détecté	ZPSO
Chambre 3	Rez de chaussée	Enduit / Peinture béton	Matériau gris en vrac	50LAF0002P007	Mur D	BON ETAT	Fr2:Amiante non détecté	ZPSO
Débarras	Rez de chaussée	Enduit / Peinture béton	Peinture en vrac non séparable + enduit plâtreux beige en vrac	50LAF0002P007	Mur B	BON ETAT	Fr1:Amiante non détecté	ZPSO
Débarras	Rez de chaussée	Enduit / Peinture béton	Matériau gris en vrac	50LAF0002P007	Mur B	BON ETAT	Fr2:Amiante non détecté	ZPSO

PIECE	ETAGE	ELEMENTS	DESRIPTIF LABORATOIRE	Echantillon	REPERAGE	ETAT	RESULTAT	METHODE
Débarras	Rez de chaussée	Enduit / Peinture béton	Peinture en vrac non séparable + enduit plâtreux beige en vrac	50LAF0002P007	Mur D	BON ETAT	Fr1:Amiante non détecté	ZPSO
Débarras	Rez de chaussée	Enduit / Peinture béton	Matériau gris en vrac	50LAF0002P007	Mur D	BON ETAT	Fr2:Amiante non détecté	ZPSO
Entrée	Rez de chaussée	Enduit / Peinture béton	Peinture en vrac non séparable + enduit plâtreux beige en vrac	50LAF0002P007	Mur A	BON ETAT	Fr1:Amiante non détecté	ZPSO
Entrée	Rez de chaussée	Enduit / Peinture béton	Matériau gris en vrac	50LAF0002P007	Mur A	BON ETAT	Fr2:Amiante non détecté	ZPSO
Entrée	Rez de chaussée	Enduit / Peinture béton	Peinture en vrac non séparable + enduit plâtreux beige en vrac	50LAF0002P007	Mur E	BON ETAT	Fr1:Amiante non détecté	ZPSO
Entrée	Rez de chaussée	Enduit / Peinture béton	Matériau gris en vrac	50LAF0002P007	Mur E	BON ETAT	Fr2:Amiante non détecté	ZPSO
Entrée	Rez de chaussée	Enduit / Peinture béton	Peinture en vrac non séparable + enduit plâtreux beige en vrac	50LAF0002P007	Mur F	BON ETAT	Fr1:Amiante non détecté	ZPSO
Entrée	Rez de chaussée	Enduit / Peinture béton	Matériau gris en vrac	50LAF0002P007	Mur F	BON ETAT	Fr2:Amiante non détecté	ZPSO
Placard 1	Rez de chaussée	Enduit / Peinture béton	Peinture en vrac non séparable + enduit plâtreux beige en vrac	50LAF0002P007	Mur A	BON ETAT	Fr1:Amiante non détecté	ZPSO
Placard 1	Rez de chaussée	Enduit / Peinture béton	Matériau gris en vrac	50LAF0002P007	Mur A	BON ETAT	Fr2:Amiante non détecté	ZPSO
Placard 1	Rez de chaussée	Enduit / Peinture béton	Peinture en vrac non séparable + enduit plâtreux beige en vrac	50LAF0002P007	Mur C	BON ETAT	Fr1:Amiante non détecté	ZPSO
Placard 1	Rez de chaussée	Enduit / Peinture béton	Matériau gris en vrac	50LAF0002P007	Mur C	BON ETAT	Fr2:Amiante non détecté	ZPSO

PIECE	ETAGE	ELEMENTS	DESRIPTIF LABORATOIRE	Echantillon	REPERAGE	ETAT	RESULTAT	METHODE
Placard 1	Rez de chaussée	Enduit / Peinture béton	Peinture en vrac non séparable + enduit plâtreux beige en vrac	50LAF0002P007	Mur D	BON ETAT	Fr1:Amiante non détecté	ZPSO
Placard 1	Rez de chaussée	Enduit / Peinture béton	Matériau gris en vrac	50LAF0002P007	Mur D	BON ETAT	Fr2:Amiante non détecté	ZPSO
Placard 2	Rez de chaussée	Enduit / Peinture béton	Peinture en vrac non séparable + enduit plâtreux beige en vrac	50LAF0002P007	Mur A	BON ETAT	Fr1:Amiante non détecté	ZPSO
Placard 2	Rez de chaussée	Enduit / Peinture béton	Matériau gris en vrac	50LAF0002P007	Mur A	BON ETAT	Fr2:Amiante non détecté	ZPSO
Placard 2	Rez de chaussée	Enduit / Peinture béton	Peinture en vrac non séparable + enduit plâtreux beige en vrac	50LAF0002P007	Mur C	BON ETAT	Fr1:Amiante non détecté	ZPSO
Placard 2	Rez de chaussée	Enduit / Peinture béton	Matériau gris en vrac	50LAF0002P007	Mur C	BON ETAT	Fr2:Amiante non détecté	ZPSO
Placard 2	Rez de chaussée	Enduit / Peinture béton	Peinture en vrac non séparable + enduit plâtreux beige en vrac	50LAF0002P007	Mur D	BON ETAT	Fr1:Amiante non détecté	ZPSO
Placard 2	Rez de chaussée	Enduit / Peinture béton	Matériau gris en vrac	50LAF0002P007	Mur D	BON ETAT	Fr2:Amiante non détecté	ZPSO
Séjour	Rez de chaussée	Enduit / Peinture béton	Peinture en vrac non séparable + enduit plâtreux beige en vrac	50LAF0002P007	Mur B	BON ETAT	Fr1:Amiante non détecté	ZPSO
Séjour	Rez de chaussée	Enduit / Peinture béton	Matériau gris en vrac	50LAF0002P007	Mur B	BON ETAT	Fr2:Amiante non détecté	ZPSO
Séjour	Rez de chaussée	Enduit / Peinture béton	Peinture en vrac non séparable + enduit plâtreux beige en vrac	50LAF0002P007	Mur D	BON ETAT	Fr1:Amiante non détecté	ZPSO
Séjour	Rez de chaussée	Enduit / Peinture béton	Matériau gris en vrac	50LAF0002P007	Mur D	BON ETAT	Fr2:Amiante non détecté	ZPSO

PIECE	ETAGE	ELEMENTS	DESCRIPTIF LABORATOIRE	Echantillon	REPERAGE	ETAT	RESULTAT	METHODE
Salle de bains	Rez de chaussée	Enduit ciment	Peinture en vrac non séparable + enduit plâtreux blanc en vrac	50LAF0002P008	Mur C	BON ETAT	Amiante non détecté	RESULTAT ANALYSE
Cuisine	Rez de chaussée	Enduit ciment	Peinture en vrac non séparable + enduit plâtreux blanc en vrac	50LAF0002P008	Mur B	BON ETAT	Amiante non détecté	ZPSO
Cuisine	Rez de chaussée	Enduit ciment	Peinture en vrac non séparable + enduit plâtreux blanc en vrac	50LAF0002P008	Mur D	BON ETAT	Amiante non détecté	ZPSO
Salle de bains	Rez de chaussée	Enduit ciment	Peinture en vrac non séparable + enduit plâtreux blanc en vrac	50LAF0002P008	Mur A	BON ETAT	Amiante non détecté	ZPSO
WC	Rez de chaussée	Enduit ciment	Peinture en vrac non séparable + enduit plâtreux blanc en vrac	50LAF0002P008	Mur C	BON ETAT	Amiante non détecté	ZPSO
Chambre 2	Rez de chaussée	Revêtement souple	Revêtement souple beige	50LAF0002P009	Sol	BON ETAT	Fr1:Amiante non détecté	RESULTAT ANALYSE
Chambre 2	Rez de chaussée	Revêtement souple	Matériau compact gris hétérogène	50LAF0002P009	Sol	BON ETAT	Fr4:Amiante non détecté	RESULTAT ANALYSE
Chambre 3	Rez de chaussée	Revêtement souple	Revêtement souple beige	50LAF0002P009	Sol	BON ETAT	Fr1:Amiante non détecté	ZPSO
Chambre 3	Rez de chaussée	Revêtement souple	Matériau compact gris hétérogène	50LAF0002P009	Sol	BON ETAT	Fr4:Amiante non détecté	ZPSO
Placard 1	Rez de chaussée	Dalle de sol	Matériau compact gris hétérogène	50LAF0002P010	Sol	BON ETAT	Fr3:Amiante non détecté	RESULTAT ANALYSE
Placard 1	Rez de chaussée	Dalle de sol	Revêtement cassant noir + colle polymère incolore avec poussières non séparable	50LAF0002P010	Sol	BON ETAT	Fr4:Amiante non détecté	RESULTAT ANALYSE
Couloir 1	Rez de chaussée	Dalle de sol	Matériau compact gris hétérogène	50LAF0002P010	Sol	BON ETAT	Fr3:Amiante non détecté	ZPSO

PIECE	ETAGE	ELEMENTS	DESCRIPTIF LABORATOIRE	Echantillon	REPERAGE	ETAT	RESULTAT	METHODE
Couloir 1	Rez de chaussée	Dalle de sol	Revêtement cassant noir + colle polymère incolore avec poussières non séparable	50LAF0002P010	Sol	BON ETAT	Fr4:Amiante non détecté	ZPSO
Chambre 3	Rez de chaussée	Colle polystyrène	Peinture en vrac non séparable + matériau beige en vrac	50LAF0002P011	Plafond	BON ETAT	Fr1:Amiante non détecté	RESULTAT ANALYSE
Chambre 3	Rez de chaussée	Colle polystyrène	Colle polymère jaune non séparable + polystyrène expansé (billes) blanc	50LAF0002P011	Plafond	BON ETAT	Fr2:Amiante non détecté	RESULTAT ANALYSE
Cellier	Rez de chaussée	Colle polystyrène	Polystyrène expansé (billes) blanc	50LAF0002P012	Plafond	BON ETAT	Amiante non détecté	RESULTAT ANALYSE
Entrée	Rez de chaussée	Colle polystyrène	Polystyrène expansé (billes) blanc	50LAF0002P012	Plafond	BON ETAT	Amiante non détecté	ZPSO
Cellier	Rez de chaussée	Dalle de sol	Revêtement cassant marron + colle polymère incolore avec poussières non séparable	50LAF0002P013	Sol	BON ETAT	Fr1:Amiante non détecté	RESULTAT ANALYSE
Cellier	Rez de chaussée	Dalle de sol	Revêtement cassant gris + colle polymère incolore avec poussières non séparable	50LAF0002P013	Sol	BON ETAT	Fr2:Amiante non détecté	RESULTAT ANALYSE
Cellier	Rez de chaussée	Dalle de sol	Matériau compact gris hétérogène	50LAF0002P013	Sol	BON ETAT	Fr4:Amiante non détecté	RESULTAT ANALYSE
Cellier	Rez de chaussée	Dalle de sol	Peinture non séparable + dalle dure cassante beige	50LAF0002P013	Sol	BON ETAT	Fr5:Amiante non détecté	RESULTAT ANALYSE

PIECE	ETAGE	ELEMENTS	DESCRIPTIF LABORATOIRE	Echantillon	REPERAGE	ETAT	RESULTAT	METHODE
Entrée	Rez de chaussée	Dalle de sol	Revêtement cassant marron + colle polymère incolore avec poussières non séparable	50LAF0002P013	Sol	BON ETAT	Fr1:Amiante non détecté	ZPSO
Entrée	Rez de chaussée	Dalle de sol	Revêtement cassant gris + colle polymère incolore avec poussières non séparable	50LAF0002P013	Sol	BON ETAT	Fr2:Amiante non détecté	ZPSO
Entrée	Rez de chaussée	Dalle de sol	Matériau compact gris hétérogène	50LAF0002P013	Sol	BON ETAT	Fr4:Amiante non détecté	ZPSO
Entrée	Rez de chaussée	Dalle de sol	Peinture non séparable + dalle dure cassante beige	50LAF0002P013	Sol	BON ETAT	Fr5:Amiante non détecté	ZPSO
Séjour	Rez de chaussée	Dalle de sol	Revêtement cassant marron + colle polymère incolore avec poussières non séparable	50LAF0002P013	Sol	BON ETAT	Fr1:Amiante non détecté	ZPSO
Séjour	Rez de chaussée	Dalle de sol	Revêtement cassant gris + colle polymère incolore avec poussières non séparable	50LAF0002P013	Sol	BON ETAT	Fr2:Amiante non détecté	ZPSO
Séjour	Rez de chaussée	Dalle de sol	Matériau compact gris hétérogène	50LAF0002P013	Sol	BON ETAT	Fr4:Amiante non détecté	ZPSO
Séjour	Rez de chaussée	Dalle de sol	Peinture non séparable + dalle dure cassante beige	50LAF0002P013	Sol	BON ETAT	Fr5:Amiante non détecté	ZPSO
Cuisine	Rez de chaussée	Enduit / Peinture béton	Peintures multiples en vrac non séparable + enduit plâtreux beige en vrac + matériau gris non séparable	50LAF0002P014	Mur C	BON ETAT	Amiante non détecté	RESULTAT ANALYSE

PIECE	ETAGE	ELEMENTS	DESCRIPTIF LABORATOIRE	Echantillon	REPERAGE	ETAT	RESULTAT	METHODE
Cuisine	Rez de chaussée	Enduit / Peinture béton	Peintures multiples en vrac non séparable + enduit plâtreux beige en vrac + matériau gris non séparable	50LAF0002P014	Mur A	BON ETAT	Amiante non détecté	ZPSO
Salle de bains	Rez de chaussée	Enduit / Peinture béton	Peintures multiples en vrac non séparable + enduit plâtreux beige en vrac + matériau gris non séparable	50LAF0002P014	Mur B	BON ETAT	Amiante non détecté	ZPSO
Salle de bains	Rez de chaussée	Enduit / Peinture béton	Peintures multiples en vrac non séparable + enduit plâtreux beige en vrac + matériau gris non séparable	50LAF0002P014	Mur D	BON ETAT	Amiante non détecté	ZPSO
WC	Rez de chaussée	Enduit / Peinture béton	Peintures multiples en vrac non séparable + enduit plâtreux beige en vrac + matériau gris non séparable	50LAF0002P014	Mur A	BON ETAT	Amiante non détecté	ZPSO
WC	Rez de chaussée	Enduit / Peinture béton	Peintures multiples en vrac non séparable + enduit plâtreux beige en vrac + matériau gris non séparable	50LAF0002P014	Mur B	BON ETAT	Amiante non détecté	ZPSO
WC	Rez de chaussée	Enduit / Peinture béton	Peintures multiples en vrac non séparable + enduit plâtreux beige en vrac + matériau gris non séparable	50LAF0002P014	Mur D	BON ETAT	Amiante non détecté	ZPSO

PIECE	ETAGE	ELEMENTS	DESCRIPTIF LABORATOIRE	Echantillon	REPERAGE	ETAT	RESULTAT	METHODE
Cuisine	Rez de chaussée	Colle faïence	Peinture	50LAF0002P015	Mur B	BON ETAT	Fr1:Amiante non détecté	RESULTAT ANALYSE
Cuisine	Rez de chaussée	Colle faïence	Carrelage	50LAF0002P015	Mur B	BON ETAT	Fr2:Amiante non détecté	RESULTAT ANALYSE
Cuisine	Rez de chaussée	Colle faïence	Colle beige + peinture non séparable + couche plâtreuse blanche non séparable	50LAF0002P015	Mur B	BON ETAT	Fr3:Amiante non détecté	RESULTAT ANALYSE
Chambre 1	Rez de chaussée	Dalle de sol	Revêtement cassant gris + colle polymère jaune non séparable	50LAF0002P016	Sol	BON ETAT	Fr1:Amiante non détecté	RESULTAT ANALYSE
Chambre 1	Rez de chaussée	Dalle de sol	Peinture non séparable + dalle dure cassante beige	50LAF0002P016	Sol	BON ETAT	Fr2:Amiante non détecté	RESULTAT ANALYSE
Chambre 1	Rez de chaussée	Dalle de sol	Revêtement cassant marron	50LAF0002P016	Sol	BON ETAT	Fr4:Amiante non détecté	RESULTAT ANALYSE
Chambre 1	Rez de chaussée	Enduit / Peinture béton	Peinture en vrac non séparable + enduit plâtreux blanc en vrac	50LAF0002P017	Plafond	BON ETAT	Amiante non détecté	RESULTAT ANALYSE
Séjour	Rez de chaussée	Enduit / Peinture béton	Peinture en vrac non séparable + enduit plâtreux blanc en vrac	50LAF0002P017	Plafond	BON ETAT	Amiante non détecté	ZPSO

JP : Jugement Personnel, ZPSO : Zone présentant des similitudes d'Ouvrage

ANNEXE 1 – PHOTOS DES ELEMENTS AMIANTES ET/OU NON AMIANTES

PRELEVEMENT : 50LAF0002P001			
NOM DU CLIENT	NUMERO DU DOSSIER		PIECE OU LOCAL
OPH77	50LAF0002 12/04/2019		WC (RC)
ELEMENT	DESCRIPTIF DU LABORATOIRE	DATE DE PRELEVEMENT	NOM DE L'OPERATEUR
Colle polystyrène	Polystyrène expansé (billes) blanc	12/04/2019	JULIEN Mickaël
LOCALISATION		RESULTAT	
Plafond		Amiante non détecté	

EMPLACEMENT

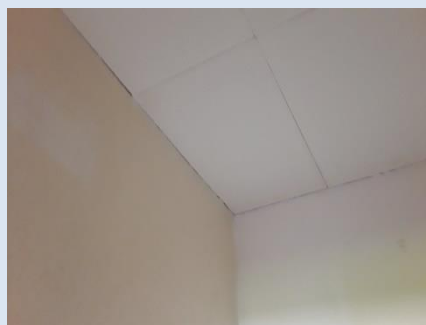

PRELEVEMENT : 50LAF0002P002			
NOM DU CLIENT	NUMERO DU DOSSIER		PIECE OU LOCAL
OPH77	50LAF0002 12/04/2019		WC (RC)
ELEMENT	DESCRIPTIF DU LABORATOIRE	DATE DE PRELEVEMENT	NOM DE L'OPERATEUR
Enduit ciment	Peinture en vrac non séparable + enduit plâtreux blanc en vrac	12/04/2019	JULIEN Mickaël
LOCALISATION		RESULTAT	
Mur C		Amiante non détecté	

EMPLACEMENT



PRELEVEMENT : 50LAF0002P003			
NOM DU CLIENT	NUMERO DU DOSSIER	PIECE OU LOCAL	
OPH77	50LAF0002 12/04/2019	Salle de bains (RC)	
ELEMENT	DESCRIPTIF DU LABORATOIRE	DATE DE PRELEVEMENT	NOM DE L'OPERATEUR
Enduit / Peinture béton	Peintures multiples en vrac non séparable + enduit plâtreux blanc en vrac	12/04/2019	JULIEN Mickaël
LOCALISATION		RESULTAT	
Plafond		Amiante non détecté	

EMPLACEMENT



PRELEVEMENT : 50LAF0002P004			
NOM DU CLIENT	NUMERO DU DOSSIER	PIECE OU LOCAL	
OPH77	50LAF0002 12/04/2019	Débarras (RC)	
ELEMENT	DESCRIPTIF DU LABORATOIRE	DATE DE PRELEVEMENT	NOM DE L'OPERATEUR
Colle polystyrène	Peinture non séparable + polystyrène expansé (billes) blanc	12/04/2019	JULIEN Mickaël
LOCALISATION		RESULTAT	
Plafond		Amiante non détecté	

EMPLACEMENT



PRELEVEMENT : 50LAF0002P005			
NOM DU CLIENT	NUMERO DU DOSSIER	PIECE OU LOCAL	
OPH77	50LAF0002 12/04/2019	Chambre 1 (RC)	
ELEMENT	DESCRIPTIF DU LABORATOIRE	DATE DE PRELEVEMENT	NOM DE L'OPERATEUR
Enduit ciment	Peinture en vrac non séparable + enduit beige en vrac	12/04/2019	JULIEN Mickaël
LOCALISATION		RESULTAT	
Mur C		Amiante non détecté	

EMPLACEMENT



PRELEVEMENT : 50LAF0002P006			
NOM DU CLIENT	NUMERO DU DOSSIER	PIECE OU LOCAL	
OPH77	50LAF0002 12/04/2019	Chambre 2 (RC)	
ELEMENT	DESCRIPTIF DU LABORATOIRE	DATE DE PRELEVEMENT	NOM DE L'OPERATEUR
Colle polystyrène	Polystyrène expansé (billes) blanc + colle polymère jaune non séparable	12/04/2019	JULIEN Mickaël
LOCALISATION		RESULTAT	
Plafond		Amiante non détecté	

EMPLACEMENT



PRELEVEMENT : 50LAF0002P007			
NOM DU CLIENT	NUMERO DU DOSSIER	PIECE OU LOCAL	
OPH77	50LAF0002 12/04/2019	Chambre 1 (RC)	
ELEMENT	DESCRIPTIF DU LABORATOIRE	DATE DE PRELEVEMENT	NOM DE L'OPERATEUR
Enduit / Peinture béton	Peinture en vrac non séparable + enduit plâtreux beige en vrac	12/04/2019	JULIEN Mickaël
LOCALISATION		RESULTAT	
Mur D		Fr1:Amiante non détecté	

EMPLACEMENT

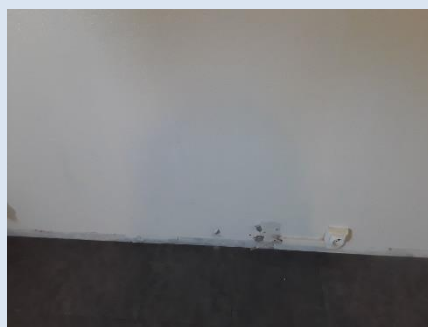

PRELEVEMENT : 50LAF0002P007			
NOM DU CLIENT	NUMERO DU DOSSIER	PIECE OU LOCAL	
OPH77	50LAF0002 12/04/2019	Chambre 1 (RC)	
ELEMENT	DESCRIPTIF DU LABORATOIRE	DATE DE PRELEVEMENT	NOM DE L'OPERATEUR
Enduit / Peinture béton	Matériau gris en vrac	12/04/2019	JULIEN Mickaël
LOCALISATION		RESULTAT	
Mur D		Fr2:Amiante non détecté	

EMPLACEMENT

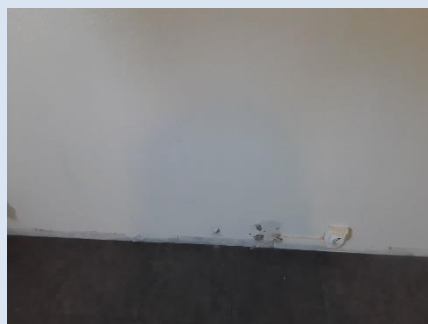

PRELEVEMENT : 50LAF0002P008			
NOM DU CLIENT	NUMERO DU DOSSIER	PIECE OU LOCAL	
OPH77	50LAF0002 12/04/2019	Salle de bains (RC)	
ELEMENT	DESCRIPTIF DU LABORATOIRE	DATE DE PRELEVEMENT	NOM DE L'OPERATEUR
Enduit ciment	Peinture en vrac non séparable + enduit plâtreux blanc en vrac	12/04/2019	JULIEN Mickaël
LOCALISATION		RESULTAT	
Mur C		Amiante non détecté	

EMPLACEMENT

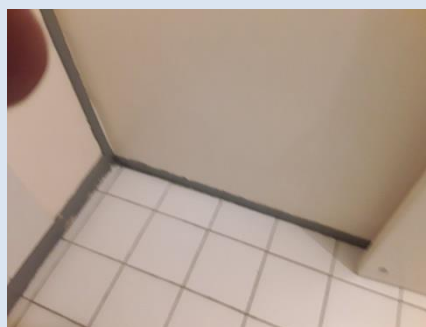

PRELEVEMENT : 50LAF0002P009			
NOM DU CLIENT	NUMERO DU DOSSIER	PIECE OU LOCAL	
OPH77	50LAF0002 12/04/2019	Chambre 2 (RC)	
ELEMENT	DESCRIPTIF DU LABORATOIRE	DATE DE PRELEVEMENT	NOM DE L'OPERATEUR
Revêtement souple	Revêtement souple beige	12/04/2019	JULIEN Mickaël
LOCALISATION		RESULTAT	
Sol		Fr1:Amiante non détecté	

EMPLACEMENT

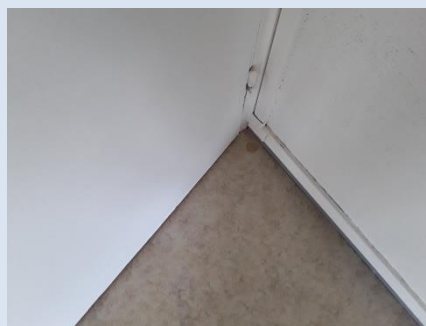

PRELEVEMENT : 50LAF0002P009			
NOM DU CLIENT	NUMERO DU DOSSIER	PIECE OU LOCAL	
OPH77	50LAF0002 12/04/2019	Chambre 2 (RC)	
ELEMENT	DESCRIPTIF DU LABORATOIRE	DATE DE PRELEVEMENT	NOM DE L'OPERATEUR
Revêtement souple	Colle polymère jaune non séparable + dalle dure cassante grise	12/04/2019	JULIEN Mickaël
LOCALISATION		RESULTAT	
Sol		Fr2:Amiante détecté (Chrysotile)	

EMPLACEMENT



PRELEVEMENT : 50LAF0002P009			
NOM DU CLIENT	NUMERO DU DOSSIER	PIECE OU LOCAL	
OPH77	50LAF0002 12/04/2019	Chambre 2 (RC)	
ELEMENT	DESCRIPTIF DU LABORATOIRE	DATE DE PRELEVEMENT	NOM DE L'OPERATEUR
Revêtement souple	Colle bitumineuse noire + ragréage non séparable	12/04/2019	JULIEN Mickaël
LOCALISATION		RESULTAT	
Sol		Fr3:Amiante détecté (Chrysotile)	

EMPLACEMENT

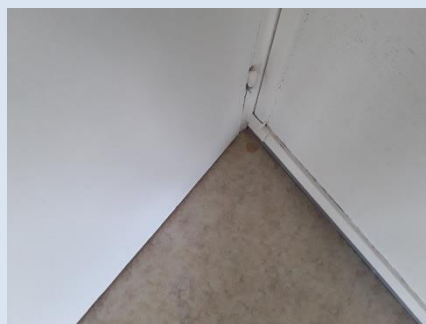

PRELEVEMENT : 50LAF0002P009			
NOM DU CLIENT	NUMERO DU DOSSIER	PIECE OU LOCAL	
OPH77	50LAF0002 12/04/2019	Chambre 2 (RC)	
ELEMENT	DESCRIPTIF DU LABORATOIRE	DATE DE PRELEVEMENT	NOM DE L'OPERATEUR
Revêtement souple	Matériau compact gris hétérogène	12/04/2019	JULIEN Mickaël
LOCALISATION		RESULTAT	
Sol		Fr4:Amiante non détecté	

EMPLACEMENT

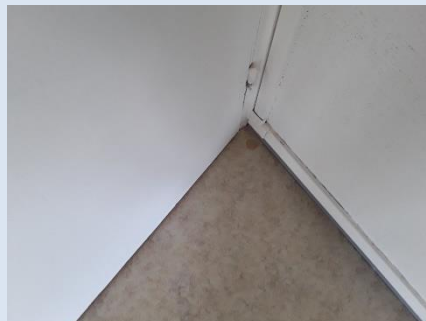

PRELEVEMENT : 50LAF0002P010			
NOM DU CLIENT	NUMERO DU DOSSIER	PIECE OU LOCAL	
OPH77	50LAF0002 12/04/2019	Placard 1 (RC)	
ELEMENT	DESCRIPTIF DU LABORATOIRE	DATE DE PRELEVEMENT	NOM DE L'OPERATEUR
Dalle de sol	Dalle dure cassante grise	12/04/2019	JULIEN Mickaël
LOCALISATION		RESULTAT	
Sol		Fr1:Amiante détecté (Chrysotile)	

EMPLACEMENT



PRELEVEMENT : 50LAF0002P010			
NOM DU CLIENT	NUMERO DU DOSSIER	PIECE OU LOCAL	
OPH77	50LAF0002 12/04/2019	Placard 1 (RC)	
ELEMENT	DESCRIPTIF DU LABORATOIRE	DATE DE PRELEVEMENT	NOM DE L'OPERATEUR
Dalle de sol	Colle bitumineuse noire + matériau blanc non séparable	12/04/2019	JULIEN Mickaël
LOCALISATION		RESULTAT	
Sol		Fr2:Amiante détecté (Chrysotile)	

EMPLACEMENT



PRELEVEMENT : 50LAF0002P010			
NOM DU CLIENT	NUMERO DU DOSSIER	PIECE OU LOCAL	
OPH77	50LAF0002 12/04/2019	Placard 1 (RC)	
ELEMENT	DESCRIPTIF DU LABORATOIRE	DATE DE PRELEVEMENT	NOM DE L'OPERATEUR
Dalle de sol	Matériau compact gris hétérogène	12/04/2019	JULIEN Mickaël
LOCALISATION		RESULTAT	
Sol		Fr3:Amiante non détecté	

EMPLACEMENT



PRELEVEMENT : 50LAF0002P010			
NOM DU CLIENT	NUMERO DU DOSSIER	PIECE OU LOCAL	
OPH77	50LAF0002 12/04/2019	Placard 1 (RC)	
ELEMENT	DESCRIPTIF DU LABORATOIRE	DATE DE PRELEVEMENT	NOM DE L'OPERATEUR
Dalle de sol	Revêtement cassant noir + colle polymère incolore avec poussières non séparable	12/04/2019	JULIEN Mickaël
LOCALISATION		RESULTAT	
Sol		Fr4:Amiante non détecté	

EMPLACEMENT



PRELEVEMENT : 50LAF0002P011			
NOM DU CLIENT	NUMERO DU DOSSIER	PIECE OU LOCAL	
OPH77	50LAF0002 12/04/2019	Chambre 3 (RC)	
ELEMENT	DESCRIPTIF DU LABORATOIRE	DATE DE PRELEVEMENT	NOM DE L'OPERATEUR
Colle polystyrène	Peinture en vrac non séparable + matériau beige en vrac	12/04/2019	JULIEN Mickaël
LOCALISATION		RESULTAT	
Plafond		Fr1:Amiante non détecté	

EMPLACEMENT



PRELEVEMENT : 50LAF0002P011			
NOM DU CLIENT	NUMERO DU DOSSIER	PIECE OU LOCAL	
OPH77	50LAF0002 12/04/2019	Chambre 3 (RC)	
ELEMENT	DESCRIPTIF DU LABORATOIRE	DATE DE PRELEVEMENT	NOM DE L'OPERATEUR
Colle polystyrène	Colle polymère jaune non séparable + polystyrène expansé (billes) blanc	12/04/2019	JULIEN Mickaël
LOCALISATION		RESULTAT	
Plafond		Fr2:Amiante non détecté	

EMPLACEMENT

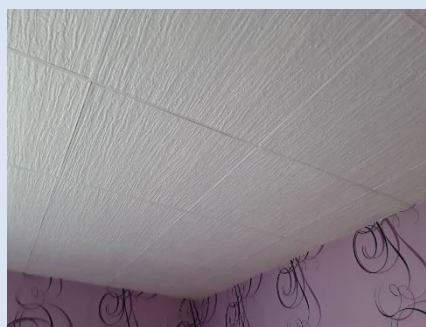

PRELEVEMENT : 50LAF0002P012			
NOM DU CLIENT	NUMERO DU DOSSIER	PIECE OU LOCAL	
OPH77	50LAF0002 12/04/2019	Cellier (RC)	
ELEMENT	DESCRIPTIF DU LABORATOIRE	DATE DE PRELEVEMENT	NOM DE L'OPERATEUR
Colle polystyrène	Polystyrène expansé (billes) blanc	12/04/2019	JULIEN Mickaël
LOCALISATION		RESULTAT	
Plafond		Amiante non détecté	

EMPLACEMENT



PRELEVEMENT : 50LAF0002P013			
NOM DU CLIENT	NUMERO DU DOSSIER	PIECE OU LOCAL	
OPH77	50LAF0002 12/04/2019	Cellier (RC)	
ELEMENT	DESCRIPTIF DU LABORATOIRE	DATE DE PRELEVEMENT	NOM DE L'OPERATEUR
Dalle de sol	Revêtement cassant marron + colle polymère incolore avec poussières non séparable	12/04/2019	JULIEN Mickaël
LOCALISATION		RESULTAT	
Sol		Fr1:Amiante non détecté	

EMPLACEMENT



PRELEVEMENT : 50LAF0002P013			
NOM DU CLIENT	NUMERO DU DOSSIER	PIECE OU LOCAL	
OPH77	50LAF0002 12/04/2019	Cellier (RC)	
ELEMENT	DESCRIPTIF DU LABORATOIRE	DATE DE PRELEVEMENT	NOM DE L'OPERATEUR
Dalle de sol	Revêtement cassant gris + colle polymère incolore avec poussières non séparable	12/04/2019	JULIEN Mickaël
LOCALISATION		RESULTAT	
Sol		Fr2:Amiante non détecté	

EMPLACEMENT



PRELEVEMENT : 50LAF0002P013			
NOM DU CLIENT	NUMERO DU DOSSIER	PIECE OU LOCAL	
OPH77	50LAF0002 12/04/2019	Cellier (RC)	
ELEMENT	DESCRIPTIF DU LABORATOIRE	DATE DE PRELEVEMENT	NOM DE L'OPERATEUR
Dalle de sol	Colle bitumineuse noire + ragréage gris non séparable + matériau blanc non séparable	12/04/2019	JULIEN Mickaël
LOCALISATION		RESULTAT	
Sol		Fr3:Amiante détecté (Chrysotile)	

EMPLACEMENT



PRELEVEMENT : 50LAF0002P013			
NOM DU CLIENT	NUMERO DU DOSSIER	PIECE OU LOCAL	
OPH77	50LAF0002 12/04/2019	Cellier (RC)	
ELEMENT	DESCRIPTIF DU LABORATOIRE	DATE DE PRELEVEMENT	NOM DE L'OPERATEUR
Dalle de sol	Matériau compact gris hétérogène	12/04/2019	JULIEN Mickaël
LOCALISATION		RESULTAT	
Sol		Fr4:Amiante non détecté	

EMPLACEMENT



PRELEVEMENT : 50LAF0002P013			
NOM DU CLIENT	NUMERO DU DOSSIER	PIECE OU LOCAL	
OPH77	50LAF0002 12/04/2019	Cellier (RC)	
ELEMENT	DESCRIPTIF DU LABORATOIRE	DATE DE PRELEVEMENT	NOM DE L'OPERATEUR
Dalle de sol	Peinture non séparable + dalle dure cassante beige	12/04/2019	JULIEN Mickaël
LOCALISATION		RESULTAT	
Sol		Fr5:Amiante non détecté	

EMPLACEMENT



PRELEVEMENT : 50LAF0002P014			
NOM DU CLIENT	NUMERO DU DOSSIER	PIECE OU LOCAL	
OPH77	50LAF0002 12/04/2019	Cuisine (RC)	
ELEMENT	DESCRIPTIF DU LABORATOIRE	DATE DE PRELEVEMENT	NOM DE L'OPERATEUR
Enduit / Peinture béton	Peintures multiples en vrac non séparable + enduit plâtreux beige en vrac + matériau gris non séparable	12/04/2019	JULIEN Mickaël
LOCALISATION		RESULTAT	
Mur C		Amiante non détecté	

EMPLACEMENT



PRELEVEMENT : 50LAF0002P015			
NOM DU CLIENT	NUMERO DU DOSSIER	PIECE OU LOCAL	
OPH77	50LAF0002 12/04/2019	Cuisine (RC)	
ELEMENT	DESCRIPTIF DU LABORATOIRE	DATE DE PRELEVEMENT	NOM DE L'OPERATEUR
Colle faïence	Peinture	12/04/2019	JULIEN Mickaël
LOCALISATION		RESULTAT	
Mur B		Fr1:Amiante non détecté	

EMPLACEMENT

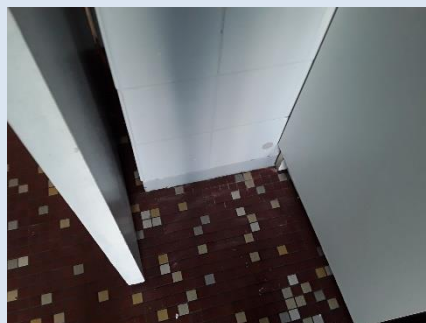

PRELEVEMENT : 50LAF0002P015			
NOM DU CLIENT	NUMERO DU DOSSIER	PIECE OU LOCAL	
OPH77	50LAF0002 12/04/2019	Cuisine (RC)	
ELEMENT	DESCRIPTIF DU LABORATOIRE	DATE DE PRELEVEMENT	NOM DE L'OPERATEUR
Colle faïence	Carrelage	12/04/2019	JULIEN Mickaël
LOCALISATION		RESULTAT	
Mur B		Fr2:Amiante non détecté	

EMPLACEMENT

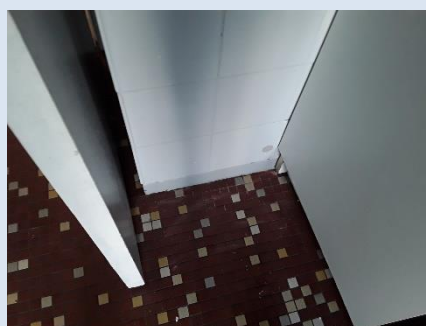

PRELEVEMENT : 50LAF0002P015			
NOM DU CLIENT	NUMERO DU DOSSIER		PIECE OU LOCAL
OPH77	50LAF0002 12/04/2019		Cuisine (RC)
ELEMENT	DESCRIPTIF DU LABORATOIRE	DATE DE PRELEVEMENT	NOM DE L'OPERATEUR
Colle faïence	Colle beige + peinture non séparable + couche plâtréuse blanche non séparable	12/04/2019	JULIEN Mickaël
LOCALISATION		RESULTAT	
Mur B		Fr3:Amiante non détecté	

EMPLACEMENT

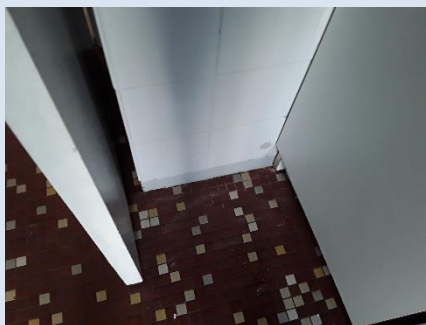

PRELEVEMENT : 50LAF0002P016			
NOM DU CLIENT	NUMERO DU DOSSIER		PIECE OU LOCAL
OPH77	50LAF0002 12/04/2019		Chambre 1 (RC)
ELEMENT	DESCRIPTIF DU LABORATOIRE	DATE DE PRELEVEMENT	NOM DE L'OPERATEUR
Dalle de sol	Revêtement cassant gris + colle polymère jaune non séparable	12/04/2019	JULIEN Mickaël
LOCALISATION		RESULTAT	
Sol		Fr1:Amiante non détecté	

EMPLACEMENT

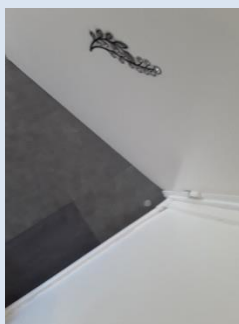

PRELEVEMENT : 50LAF0002P016			
NOM DU CLIENT	NUMERO DU DOSSIER	PIECE OU LOCAL	
OPH77	50LAF0002 12/04/2019	Chambre 1 (RC)	
ELEMENT	DESCRIPTIF DU LABORATOIRE	DATE DE PRELEVEMENT	NOM DE L'OPERATEUR
Dalle de sol	Peinture non séparable + dalle dure cassante beige	12/04/2019	JULIEN Mickaël
LOCALISATION		RESULTAT	
Sol		Fr2:Amiante non détecté	

EMPLACEMENT

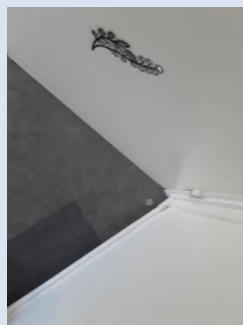

PRELEVEMENT : 50LAF0002P016			
NOM DU CLIENT	NUMERO DU DOSSIER	PIECE OU LOCAL	
OPH77	50LAF0002 12/04/2019	Chambre 1 (RC)	
ELEMENT	DESCRIPTIF DU LABORATOIRE	DATE DE PRELEVEMENT	NOM DE L'OPERATEUR
Dalle de sol	Colle bitumineuse noire + ragréage gris non séparable + matériau blanc non séparable	12/04/2019	JULIEN Mickaël
LOCALISATION		RESULTAT	
Sol		Fr3:Amiante détecté (Chrysotile)	

EMPLACEMENT

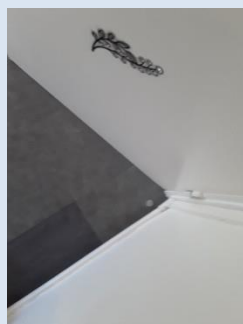

PRELEVEMENT : 50LAF0002P016			
NOM DU CLIENT	NUMERO DU DOSSIER	PIECE OU LOCAL	
OPH77	50LAF0002 12/04/2019	Chambre 1 (RC)	
ELEMENT	DESCRIPTIF DU LABORATOIRE	DATE DE PRELEVEMENT	NOM DE L'OPERATEUR
Dalle de sol	Revêtement cassant marron	12/04/2019	JULIEN Mickaël
LOCALISATION		RESULTAT	
Sol		Fr4:Amiante non détecté	

EMPLACEMENT

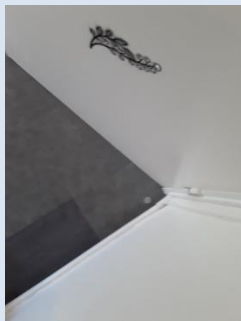

PRELEVEMENT : 50LAF0002P017			
NOM DU CLIENT	NUMERO DU DOSSIER	PIECE OU LOCAL	
OPH77	50LAF0002 12/04/2019	Chambre 1 (RC)	
ELEMENT	DESCRIPTIF DU LABORATOIRE	DATE DE PRELEVEMENT	NOM DE L'OPERATEUR
Enduit / Peinture béton	Peinture en vrac non séparable + enduit plâtreux blanc en vrac	12/04/2019	JULIEN Mickaël
LOCALISATION		RESULTAT	
Plafond		Amiante non détecté	

EMPLACEMENT



ANNEXE 3 – PROCES VERBAUX D'ANALYSES



3 rue Armand Herpin Lacroix
35000 RENNES
Tel : 02.99.35.41.41
Fax : 02.99.35.41.42
www.itga.fr

Accréditation n° I-5967



Liste des sites et portées disponibles sur www.cofrac.fr

L'accréditation du COFRAC atteste de la compétence des laboratoires pour les seuls essais couverts par l'accréditation qui sont identifiés par le symbole :

RAPPORT SYNTHÉTIQUE D'ANALYSE NUMÉRO IT0719-37698 EN DATE DU 26/04/2019 RECHERCHE ET IDENTIFICATION D'AMIANTE SUR PRELEVEMENT(S) DE MATERIAU(X)

*Ce rapport ne concerne que les échantillons soumis à l'analyse tels qu'ils ont été reçus au laboratoire.
Les informations fournies par le client sont simplement retranscrites et identifiées comme telles.*

Client : AGENCE EHI IDF- (COMPTE MATERIAUX)- EXPERT HABITAT & INDUSTRIE INGENIERIE 2 rue Traversière 78580 LES ALLUETS LE ROI	Réf. Commande ITGA : IT0719-37698 Réf. Commande Client : 50LAF002--01
----------------------------------------------------------------------------------------------------------------------------------------	--------------------------------------------------------------------------

Prélèvement(s) : Reçu au laboratoire le : 17/04/2019

Préparation(s) : Effectuée de façon à être représentative de l'échantillon

- ou
- Pour une analyse au Microscope Optique à Lumière Polarisée (MOLP) : Prélèvement et montage adapté sur lame de microscopie
 - Pour une analyse au Microscope Electronique à Transmission Analytique (META) en fonction de la nature de la prise d'essai :
 - (1) - Broyage en milieu aqueux et récupération des particules sur grilles de microscopie (méthode interne : IT085)
 - (2) - Attaque chimique, broyage et récupération des particules sur grilles de microscopie (méthode interne : IT286)

Technique(s) : - Microscopie Optique à Lumière Polarisée (guide HSG 248 - Appendice 2) : Morphologie et critères optiques
Analytique(s) : La détection de fibres d'amiante optiquement observables est garantie si la teneur est supérieure ou égale à 0,1 % en masse.
ou - Microscopie Electronique à Transmission Analytique (parties pertinentes de la norme NF X43-050) : Morphologie, EDX et diffraction électronique
La détection de fibres d'amiante est garantie si la teneur est supérieure ou égale à 0,1 % en masse.

Résultat(s) :

Fraction analysée	Technique analytique (Méthode de préparation)	Nombre de préparations	Date d'analyse	Résultat / Variété d'amiante
Réf dossier client : 50LAF002--01 - 6 SQUARE PAUL ALGIS 77360 VAIRES SUR MARNE Réf échantillon client : 50LAF002P001 / LOGEMENTS COLLECTIFS - - - / WC Plafond Colle polystyrène		Réf échantillon ITGA : IT071904-45225		
* Polystyrène expansé (billes) blanc	META (2)	1	26/04/2019	Amiante non détecté / -
Réf dossier client : 50LAF002--01 - 6 SQUARE PAUL ALGIS 77360 VAIRES SUR MARNE Réf échantillon client : 50LAF002P002 / LOGEMENTS COLLECTIFS - - - / WC Mur C Enduit ciment		Réf échantillon ITGA : IT071904-45226		
* Peinture en vrac non séparable + enduit plâtreux blanc en vrac	META (1)	1	25/04/2019	Amiante non détecté / -
Réf dossier client : 50LAF002--01 - 6 SQUARE PAUL ALGIS 77360 VAIRES SUR MARNE Réf échantillon client : 50LAF002P003 / LOGEMENTS COLLECTIFS - - - / Salle de bms Plafond Enduit Peinture béton		Réf échantillon ITGA : IT071904-45227		
* Peintures multiples en vrac non séparable + enduit plâtreux blanc en vrac	META (1)	1	25/04/2019	Amiante non détecté / -

La reproduction de ce rapport n'est autorisée que sous sa forme intégrale ; ce rapport ne doit pas être reproduit partiellement sans l'approbation du laboratoire.

Sauf demande particulière et écrite du client, les échantillons sont conservés pendant 6 mois et les rapports pendant 2 ans.

DTA 164-01 rev 07

Page 1/4

RAPPORT SYNTHÉTIQUE D'ANALYSE NUMÉRO IT0719-37698 EN DATE DU 26/04/2019
RECHERCHE ET IDENTIFICATION D'AMIANTE SUR PRELEVEMENT(S) DE MATERIAU(X)

Fraction analysée	Technique analytique (Méthode de préparation)	Nombre de préparations	Date d'analyse	Résultat / Variété d'amiante
Réf dossier client : 50LAF0002-01 - 6 SQUARE PAUL ALGIS 77360 VAIRES SUR MARNE				Réf échantillon ITGA : IT071904-45228
Réf échantillon client : 50LAF0002P004 / LOGEMENTS COLLECTIFS - - - / Débarras Plafond Colle polystyrène				Description ITGA : Peinture / Polystyrène expansé (billes) blanc
* Peinture non séparable + polystyrène expansé (billes) blanc	META (2)	1	26/04/2019	Amiante non détecté / -
Réf dossier client : 50LAF0002-01 - 6 SQUARE PAUL ALGIS 77360 VAIRES SUR MARNE				Réf échantillon ITGA : IT071904-45229
Réf échantillon client : 50LAF0002P005 / LOGEMENTS COLLECTIFS - - - / Chambre 1 Mur C Enduit ciment				Description ITGA : Peinture en vrac / Enduit beige en vrac
* Peinture en vrac non séparable + enduit beige en vrac	META (1)	1	25/04/2019	Amiante non détecté / -
Réf dossier client : 50LAF0002-01 - 6 SQUARE PAUL ALGIS 77360 VAIRES SUR MARNE				Réf échantillon ITGA : IT071904-45230
Réf échantillon client : 50LAF0002P006 / LOGEMENTS COLLECTIFS - - - / Chambre 2 Plafond Colle polystyrène				Description ITGA : Polystyrène expansé (billes) blanc / Colle polymère jaune
* Polystyrène expansé (billes) blanc + colle polymère jaune non séparable	META (2)	1	26/04/2019	Amiante non détecté / -
Réf dossier client : 50LAF0002-01 - 6 SQUARE PAUL ALGIS 77360 VAIRES SUR MARNE				Réf échantillon ITGA : IT071904-45231
Réf échantillon client : 50LAF0002P007 / LOGEMENTS COLLECTIFS - - - / Chambre 1 Mur D Enduit Peinture béton				Description ITGA : Peinture en vrac / Enduit plâtreux beige en vrac / Matériau gris en vrac
* Peinture en vrac non séparable + enduit plâtreux beige en vrac	META (1)	1	25/04/2019	Amiante non détecté / -
* Matériau gris en vrac	META (1)	1	25/04/2019	Amiante non détecté / -
Réf dossier client : 50LAF0002-01 - 6 SQUARE PAUL ALGIS 77360 VAIRES SUR MARNE				Réf échantillon ITGA : IT071904-45232
Réf échantillon client : 50LAF0002P008 / LOGEMENTS COLLECTIFS - - - / Salle de bains Mur C Enduit ciment				Description ITGA : Peinture en vrac / Enduit plâtreux blanc en vrac
* Peinture en vrac non séparable + enduit plâtreux blanc en vrac	META (1)	1	26/04/2019	Amiante non détecté / -
Réf dossier client : 50LAF0002-01 - 6 SQUARE PAUL ALGIS 77360 VAIRES SUR MARNE				Réf échantillon ITGA : IT071904-45233
Réf échantillon client : 50LAF0002P009 / LOGEMENTS COLLECTIFS - - - / Chambre 2 Sol Revêtement souple				Description ITGA : Revêtement souple beige / Colle polymère jaune / Dalle dure cassante grise / Colle bitumineuse noire / Ragréage / Matériau compact gris hétérogène
* Revêtement souple beige	META (1)	1	26/04/2019	Amiante non détecté / -
* Colle polymère jaune non séparable + dalle dure cassante grise	META (2)	1	26/04/2019	Présence de fibres d'amiante / Chrysotile
* Colle bitumineuse noire + ragréage non séparable	MOLP	1	25/04/2019	Présence de fibres d'amiante / Chrysotile
* Matériau compact gris hétérogène	META (1)	1	26/04/2019	Amiante non détecté / -
Réf dossier client : 50LAF0002-01 - 6 SQUARE PAUL ALGIS 77360 VAIRES SUR MARNE				Réf échantillon ITGA : IT071904-45234
Réf échantillon client : 50LAF0002P010 / LOGEMENTS COLLECTIFS - - - / Placard 1 Sol Dalle de sol				Description ITGA : Revêtement cassant noir / Colle polymère incolore avec poussières / Dalle dure cassante grise / Colle bitumineuse noire / Matériau blanc / Matériau compact gris hétérogène
* Dalle dure cassante grise	META (2)	1	26/04/2019	Présence de fibres d'amiante / Chrysotile
* Colle bitumineuse noire + matériau blanc non séparable	MOLP	1	25/04/2019	Présence de fibres d'amiante / Chrysotile
* Matériau compact gris hétérogène	META (1)	1	26/04/2019	Amiante non détecté / -
* Revêtement cassant noir + colle polymère incolore avec poussières non séparable	META (1)	2	26/04/2019	Amiante non détecté / -

La reproduction de ce rapport n'est autorisée que sous sa forme intégrale ; ce rapport ne doit pas être reproduit partiellement sans l'approbation du laboratoire.

Sauf demande particulière et écrite du client, les échantillons sont conservés pendant 6 mois et les rapports pendant 2 ans.

DTA 164-01 rev 07

Page 2/4

RAPPORT SYNTHÉTIQUE D'ANALYSE NUMÉRO IT0719-37698 EN DATE DU 26/04/2019
RECHERCHE ET IDENTIFICATION D'AMIANTE SUR PRELEVEMENT(S) DE MATERIAU(X)

Fraction analysée	Technique analytique (Méthode de préparation)	Nombre de préparations	Date d'analyse	Résultat / Variété d'amiante	
Réf dossier client : 50LAF0002--01 - 6 SQUARE PAUL ALGIS 77360 VAIRES SUR MARNE Réf échantillon client : 50LAF0002P011 / LOGEMENTS COLLECTIFS - - - / Chambre 3 Plafond Colle polystyrène					
* Peinture en vrac non séparable + matériau beige en vrac		META (1)	1	26/04/2019	Amiante non détecté / -
* Colle polymère jaune non séparable + polystyrène expansé (billes) blanc		META (2)	1	26/04/2019	Amiante non détecté / -
Réf dossier client : 50LAF0002--01 - 6 SQUARE PAUL ALGIS 77360 VAIRES SUR MARNE Réf échantillon client : 50LAF0002P012 / LOGEMENTS COLLECTIFS - - - / Celler Plafond Colle polystyrène					
* Polystyrène expansé (billes) blanc		META (2)	1	26/04/2019	Amiante non détecté / -
Réf dossier client : 50LAF0002--01 - 6 SQUARE PAUL ALGIS 77360 VAIRES SUR MARNE Réf échantillon client : 50LAF0002P013 / LOGEMENTS COLLECTIFS - - - / Celler Sol Dalle de sol					
* Revêtement cassant marron + colle polymère incolore avec poussières non séparable		META (1)	1	26/04/2019	Amiante non détecté / -
* Revêtement cassant gris + colle polymère incolore avec poussières non séparable		META (1)	1	26/04/2019	Amiante non détecté / -
* Colle bitumineuse noire + ragréage gris non séparable + matériau blanc non séparable		MOLP	1	25/04/2019	Présence de fibres d'amiante / Chrysotile
* Matériau compact gris hétérogène		META (1)	1	26/04/2019	Amiante non détecté / -
* Peinture non séparable + dalle dure cassante beige		META (2)	2	26/04/2019	Amiante non détecté / -
Réf dossier client : 50LAF0002--01 - 6 SQUARE PAUL ALGIS 77360 VAIRES SUR MARNE Réf échantillon client : 50LAF0002P014 / LOGEMENTS COLLECTIFS - - - / Cuisine Mur C Enduit Peinture béton					
* Peintures multiples en vrac non séparable + enduit plâtreux beige en vrac + matériau gris non séparable		META (1)	1	26/04/2019	Amiante non détecté / -
Réf dossier client : 50LAF0002--01 - 6 SQUARE PAUL ALGIS 77360 VAIRES SUR MARNE Réf échantillon client : 50LAF0002P015 / LOGEMENTS COLLECTIFS - - - / Cuisine Mur B Colle faïence					
* Peinture		META (1)	1	26/04/2019	Amiante non détecté / -
* Carrelage		META (1)	1	26/04/2019	Amiante non détecté / -
* Colle beige + peinture non séparable + couche plâtreuse blanche non séparable		META (1)	1	26/04/2019	Amiante non détecté / -

La reproduction de ce rapport n'est autorisée que sous sa forme intégrale ; ce rapport ne doit pas être reproduit partiellement sans l'approbation du laboratoire.

Sauf demande particulière et écrite du client, les échantillons sont conservés pendant 6 mois et les rapports pendant 2 ans.

DTA 164-01 rev 07

Page 3/4

RAPPORT SYNTHÉTIQUE D'ANALYSE NUMÉRO IT0719-37698 EN DATE DU 26/04/2019
RECHERCHE ET IDENTIFICATION D'AMIANTE SUR PRELEVEMENT(S) DE MATERIAU(X)

Fraction analysée	Technique analytique (Méthode de préparation)	Nombre de préparations	Date d'analyse	Résultat / Variété d'amiante
Réf dossier client : 50LAF0002--01 - 6 SQUARE PAUL ALGIS 77360 VAIRES SUR MARNE Réf échantillon client : 50LAF0002P016 / LOGEMENTS COLLECTIFS - - - / Chambre 1 Sol Dalle de sol				
Réf échantillon ITGA : IT071904-45240 Description ITGA : Revêtement cassant marron / Revêtement cassant gris / Colle polymère jaune / Peinture / Dalle dure cassante beige / Colle bitumineuse noire / Ragréage gris / Matériau blanc				
* Revêtement cassant gris + colle polymère jaune non séparable	META (1)	1	26/04/2019	Amiante non détecté / -
* Peinture non séparable + dalle dure cassante beige	META (2)	1	26/04/2019	Amiante non détecté / -
* Colle bitumineuse noire + ragréage gris non séparable + matériau blanc non séparable	MOLP	1	25/04/2019	Présence de fibres d'amiante / Chrysotile
* Revêtement cassant marron	META (1)	2	26/04/2019	Amiante non détecté / -
Réf dossier client : 50LAF0002--01 - 6 SQUARE PAUL ALGIS 77360 VAIRES SUR MARNE Réf échantillon client : 50LAF0002P017 / LOGEMENTS COLLECTIFS - - - / Chambre 1 Plafond Enduit Peinture béton				
Description ITGA : Peinture en vrac / Enduit plâtreux blanc en vrac				
* Peinture en vrac non séparable + enduit plâtreux blanc en vrac	META (1)	1	26/04/2019	Amiante non détecté / -

Validé par : Hélène COCHET - Analyste

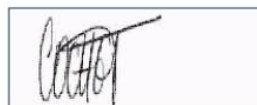

ATTESTATION(S)



Votre attestation Responsabilité Civile

AXA France IARD dont le siège social se situe 313, Terrasses de l'Arche 92727 Nanterre Cedex atteste que :

EXPERT HABITAT & INDUSTRIE INGENIERIE
21 ROUTE D ALBERT
62450 AVESNES LES BAPAUME

Est titulaire du contrat d'assurance n° 10158549604 ayant pris effet le 01/03/2018.
 Ce contrat garantit les conséquences pécuniaires de la Responsabilité civile pouvant lui incomber du fait de l'exercice des activités de **DIAGNOSTICS TECHNIQUES IMMOBILIERS** suivantes :

<p>ETAT MENTIONNANT LA PRESENCE OU L'ABSENCE DE MATERIAUX CONTENANT DE L'AMIANTE DIAGNOSTIC TECHNIQUE AMIANTE DIAGNOSTIC AMIANTE PARTIES PRIVATIVES CONTROLE PERIODIQUE (AMIANTE) CONTROLE VISUEL APRES TRAVAUX (PLOMB - AMIANTE) REPERAGE AMIANTE AVANT/ APRES TRAVAUX ET DEMOLITION REPERAGE AMIANTE ET D'HAP SUR SURFACE BITUMEE ET ENROBES DIAGNOSTIC PLOMB DANS L'EAU CONSTAT DES RISQUES D'EXPOSITION AU PLOMB (CREP) DIAGNOSTIC DE RISQUE D'INTOXICATION AU PLOMB DANS LES PEINTURES (DRIPP) RECHERCHE DE PLOMB AVANT TRAVAUX / DEMOLITION ETAT RELATIF A LA PRESENCE DE TERMITES ETAT PARASITAIRE (MERULES, VRILLETES, LYCTUS) INFORMATION SUR LA PRESENCE DE RISQUE DE MERULE (LOI ALLUR) MESURAGE LOI CARREZ ET LOI BOUTIN CALCULS DES MILLIEMES -TANTIEMES DE COPROPRIETE ET REALISATION DE PLANS ASSOCIES SELON LES TEXTES SUIVANTS : LOI 65-557 DU 10 JUILLET 1965, DECRET 67-223 DU 17 MARS 1967, DECRET 2004- 479 du 27 mai 2004 ET SUIVANTS FIXANT LE STATUT DE LA COPROPRIETE DES IMMEUBLES BATIS. ETAT DE L'INSTALLATION INTERIEURE DE GAZ ETAT DES RISQUES NATURELS, MINIERES ET TECHNOLOGIQUES (ENRNMT) DIAGNOSTIC DE PERFORMANCE ENERGETIQUE DPE INDIVIDUEL POUR MAISONS INDIVIDUELLES, APPARTEMENTS ET LOTS TERTIAIRES AFFECTES A DES IMMEUBLES A USAGE PRINCIPAL D'HABITATION, AINSI QUE LES ATTESTATIONS DE PRISE EN COMPTE DE LA REGLEMENTATION THERMIQUE.</p>	<p>ETAT DES LIEUX LOCATIFS DIAGNOSTIC DE SECURITE PISCINE CERTIFICAT DE DECENCE ET CERTIFICAT DE TRAVAUX DE REHABILITATION DIAGNOSTIC POUR OBTENTION DE PRET A TAUX ZERO INFILTROMETRIE-MESURES DE PERMEABILITE DU BATIMENT ET DES RESEAUX AERAIQUES THERMOGRAPHIE INFRAROUGE DIAGNOSTIC RADON : UNIQUEMENT POUR MAISONS INDIVIDUELLES ET IMMEUBLES D'HABITATION, A L'EXCLUSION DES ERP. DIAGNOSTIC DANS LE CADRE DE LA LOI SRU AVANT MISE EN COPROPRIETE DIAGNOSTIC DECHETS DE CHANTIER - ARTICLES R 111-43 A R 111-49 DU CODE DE LA CONSTRUCTION ET DE L'HABITATION DOCUMENT UNIQUE D'EVALUATION DES RISQUES COPROPRIETE - Articles L 230-2, III, R 230-1 DU CODE DU TRAVAIL DIAGNOSTIC TECHNIQUE GLOBAL (DTG) POUR LES COPROPRIETES - LOI N° 2014-366 POUR L'ACCES AU LOGEMENT ET UN URBANISME RENOVE « ALUR », A L'EXCLUSION DE MISSIONS RELEVANT D'UN PROFESSIONNEL DE LA VENTE OU DE LA LOCATION DE BIENS IMMOBILIERS. DIAGNOSTIC ACCESSIBILITE HANDICAPES EXPERTISE EN VALEUR VENALE ET LOCATIVE (SOUS RESERVE D'OBTENTION DE FORMATION) ETAT DESCRIPTIF DE DIVISION CENTRE DE FORMATION MESURES D'EMPOUSSIEREMENT AMIANTE AVEC STRATEGIE D'ECHANTILLONAGE DIAGNOSTIC QUALITE DE L'AIR INTERIEUR VERIFICATION PERIODIQUE ET INITIALE DES INSTALLATIONS ELECTRIQUES</p>
--------------------------------------------------------------------------------------------------------------------------------------------------------------------------------------------------------------------------------------------------------------------------------------------------------------------------------------------------------------------------------------------------------------------------------------------------------------------------------------------------------------------------------------------------------------------------------------------------------------------------------------------------------------------------------------------------------------------------------------------------------------------------------------------------------------------------------------------------------------------------------------------------------------------------------------------------------------------------------------------------------------------------------------------------------------------------------------------------------------------------------------------------------------------------------------------------------------------------------------------------------------------------------------------------------------------------------------------------------------------------------------------------------------------------------------------------------------------------------------------------------------------------------------------------------------------------------------------------------------------------------------	-----------------------------------------------------------------------------------------------------------------------------------------------------------------------------------------------------------------------------------------------------------------------------------------------------------------------------------------------------------------------------------------------------------------------------------------------------------------------------------------------------------------------------------------------------------------------------------------------------------------------------------------------------------------------------------------------------------------------------------------------------------------------------------------------------------------------------------------------------------------------------------------------------------------------------------------------------------------------------------------------------------------------------------------------------------------------------------------------------------------------------------------------------------------------------------------------------------------------------------------------------------------------------------------------------------------------------------------------------------------------------------------------------------------------------------------------------------------------------------------

La garantie Responsabilité civile professionnelle s'exerce à concurrence de 5.000.000 € par sinistre et par année d'assurance.

La présente attestation est valable du 1^{er} JANVIER 2019 au 31 DECEMBRE 2019 et ne peut engager l'assureur au-delà des limites et conditions du contrat auquel elle se réfère.

Ce contrat permet à l'assuré de satisfaire à l'obligation d'assurance de responsabilité civile professionnelle résultant des dispositions de l'article R271-2 du Code de la Construction et de l'Habitation (décret n° 2006-1114 du 5 septembre 2006 relatif aux diagnostics techniques immobiliers) pour l'établissement des documents visés à l'article L271-4 dudit Code.

L'assuré doit être titulaire d'une certification de compétence en cours de validité délivrée par un organisme accrédité dans le domaine de la construction ou employer des salariés ou être constituée de personnes physiques qui disposent de ladite certification de compétence en cours de validité pour l'établissement des documents visés aux articles L271-4 et L134-1 du code de la Construction et de l'Habitation.
 A défaut la garantie n'est pas acquise.

Le présent document, établi par AXA, est valable jusqu'au 31 DECEMBRE 2019 sous réserve du paiement des cotisations. Il a pour objet d'attester l'existence d'un contrat. Il ne constitue toutefois pas une présomption d'application des garanties et ne peut engager AXA au-delà des clauses, conditions et limites du contrat auquel il se réfère. Les exceptions de garantie opposables au souscripteur le sont également aux bénéficiaires de l'indemnité (résiliation, nullité, règle proportionnelle, exclusions, déchéances, ...).

Toute adjonction autre que le cachet et la signature du représentant de la Société est réputée non écrite.

Fait à Pessac, le 26/11/2018
 Pour la compagnie



CERTIFICAT DE COMPETENCES



Certificat de compétences Diagnostic Immobilier

N° CPDI 4129 Version 004

Je soussigné, Philippe TROYAUX, Directeur Général d'I.Cert, atteste que :

Monsieur JULIEN Mckael

Est certifié(a) selon le référentiel I.Cert dénommé CPE DI DR 01, dispositif de certification de personnes réalisant des diagnostics Immobiliers pour les missions suivantes :

Amiante sans mention	Amiante Sans Mention* Date d'effet : 01/01/2017 - Date d'expiration : 24/10/2021
DPE individuel	Diagnostic de performance énergétique sans mention : DPE individuel Date d'effet : 07/12/2016 - Date d'expiration : 06/12/2021
Electricité	Etat de l'installation intérieure électrique Date d'effet : 26/10/2016 - Date d'expiration : 25/10/2021
Gaz	Etat de l'installation intérieure gaz Date d'effet : 17/02/2017 - Date d'expiration : 16/02/2022
Plomb	Plomb : Constat du risque d'exposition au plomb Date d'effet : 23/12/2016 - Date d'expiration : 22/12/2021

En foi de quoi ce certificat est délivré, pour valoir et servir ce que de droit.
Edité à Saint-Grégoire, le 03/05/2017.





I.Cert
Institut de Certification

Certification de personnes
Diagnostic Immobilier
Portée disponible sur www.icert.fr

Parc EDONIA - Bâtiment G - Rue de la Terre Victoria - 35760 Saint-Grégoire



cofrac
ACCREDITATION
N° 4402
LABORATOIRES
DE RESSOURCES
HUMANES

CPE DI DR 11 rev12

* Missions de repérage des matériaux et produits de la liste B et des matériaux et produits de la liste D et des matériaux et produits de l'état de conservation des matériaux et produits de la liste B dans les bâtiments autres que ceux relevant de la mention.
Missions de repérage des matériaux et produits de la liste B et des matériaux et produits de la liste D des matériaux et produits de l'état de conservation des matériaux et produits de la liste A, dans des immeubles de grande hauteur, dans des établissements recevant du public relevant des catégories 1 à 5, dans des immeubles de grande hauteur plus de 200 personnes ou dans des bâtiments industriels. Missions de repérage des matériaux et produits de la liste C. Les missions courtes à l'issue des travaux de travaux de construction.

Außer du 21 novembre 2020 modifié décernant les critères de certification des compétences des personnes physiques exerçant des missions de repérage de l'exposition au plomb, des diagnostics de risque d'inhalation par le plomb des personnes ou des constatés après travaux en présence de plomb, et les critères de certification des organismes de certification - Außer du 25 juillet 2018 décernant les critères de certification des compétences des personnes physiques exerçant des missions de repérage, d'évaluation préliminaire de l'état de conservation des matériaux et produits relevant de l'annexe 1 et l'évaluation de l'état de conservation des matériaux et produits de la liste B. Les missions courtes à l'issue des travaux de construction.
Außer du 23 octobre 2020 modifié décernant les critères de certification des compétences des personnes physiques réalisant l'état initial et la performance de certains dans les bâtiments et les critères de certification des organismes de certification - Außer du 18 octobre 2020 modifié décernant les critères de certification des compétences des personnes physiques réalisant le diagnostic de performance énergétique ou l'évaluation de l'état de conservation de la réglementation thermique, et les critères de certification des organismes de certification - Außer du 3 août 2021 modifié décernant les critères de certification des compétences des personnes physiques réalisant l'état de conservation des matériaux et produits de la liste A et les critères de certification des organismes de certification - Außer du 8 juillet 2020 modifié décernant les critères de certification des compétences des personnes physiques réalisant l'état de conservation des matériaux et produits de la liste B et les critères de certification des organismes de certification.

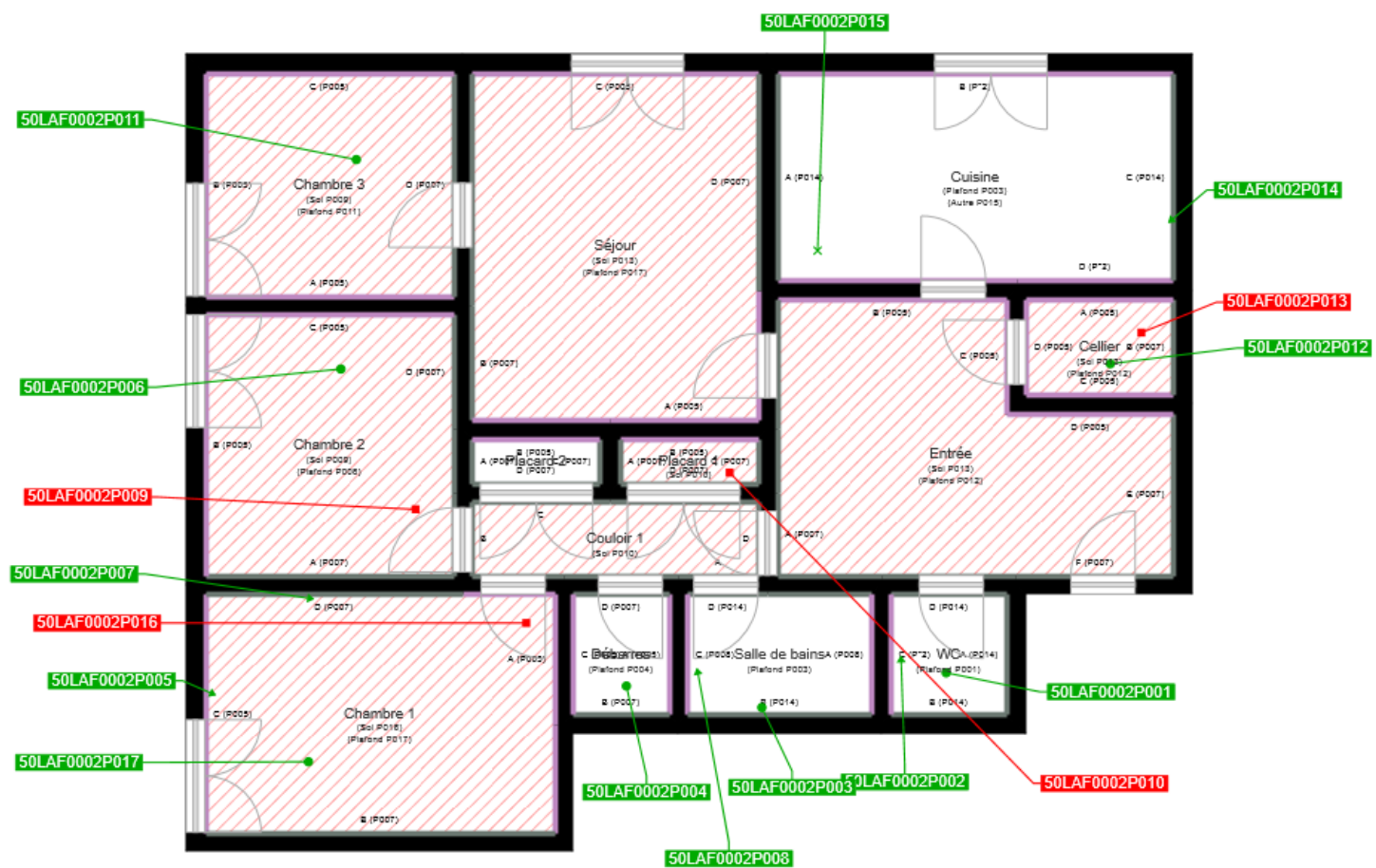

	Cloisons Plaques de plâtre
	Murs Bois
	Murs Brique
	Murs périphériques / Plaques de plâtre
	Murs carreaux de plâtre
	Murs Béton / Enduit
	Murs porteurs et/ou mur de refend / Plaques de plâtre
	Murs périphériques / Doublage (plaque de plâtre + isolant)
	Torchis
	Murs Brique / Enduit
	Murs Brique plâtrière
	Murs Pierre
	Murs Machefer

- Murs amiantés
- Prélèvements de sol amianté
- Prélèvements de sol non amiantés
- Prélèvements de plafond amiantés
- Prélèvements de plafond non amiantés
- Prélèvements de mur amiantés
- Prélèvements de mur non amiantés
- Autres types de prélèvements amiantés
- Autres types de prélèvements non amiantés
- Sols amiantés
- Plafonds amiantés
- Sols et plafonds amiantés
- Conduits amiantés
- Conduits non amiantés